

57
T1-29.00

- 329.9 - WEZ160spez-21.00-16.00

58

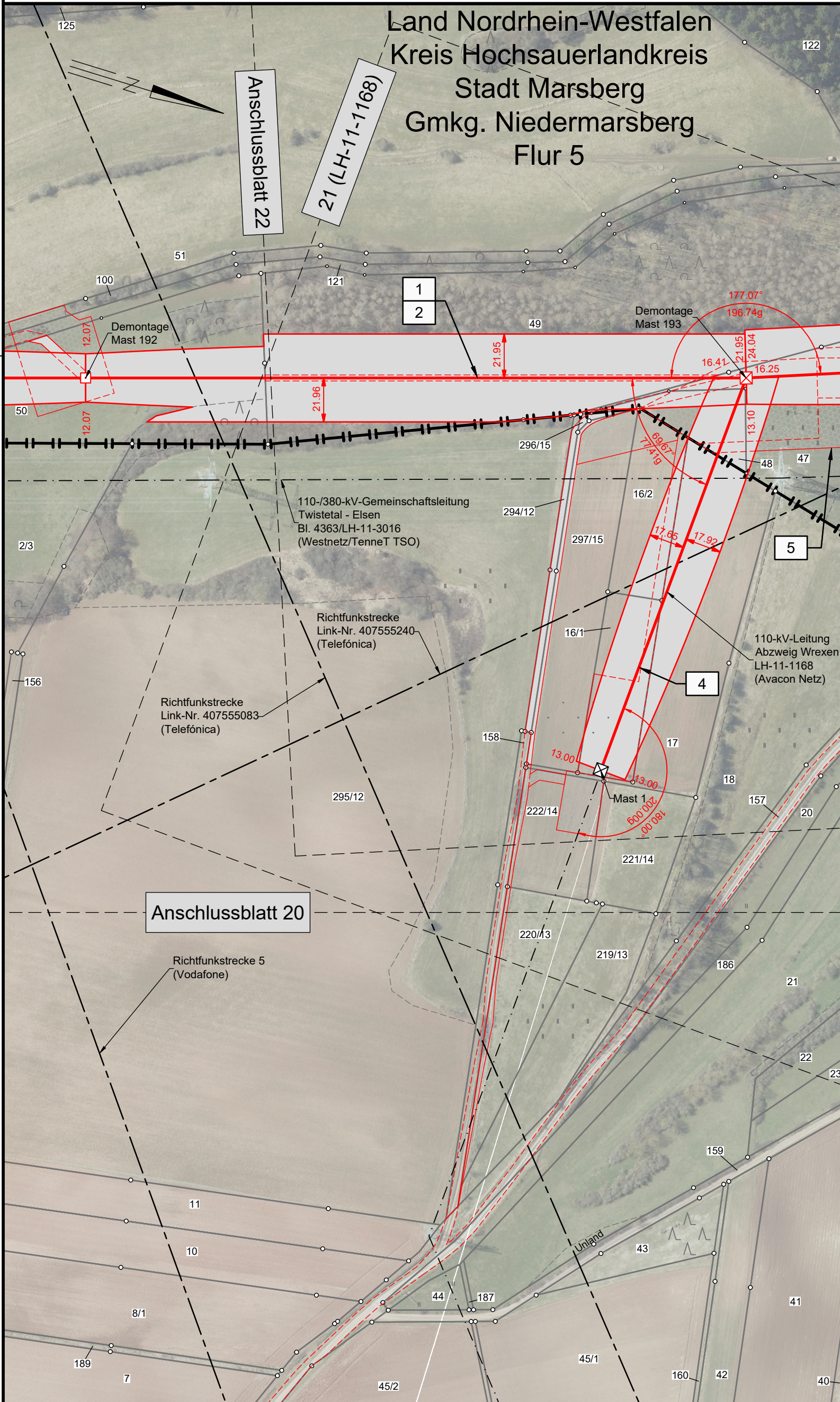

avacon

Abschnitt A, Abschnitt B
Anlage 3

Lageplan

110-kV-Leitung Twistetal - Paderborn/S LH-11-1205

Sonderlageplan Zuwegung Mast Nr. 58

Legende:

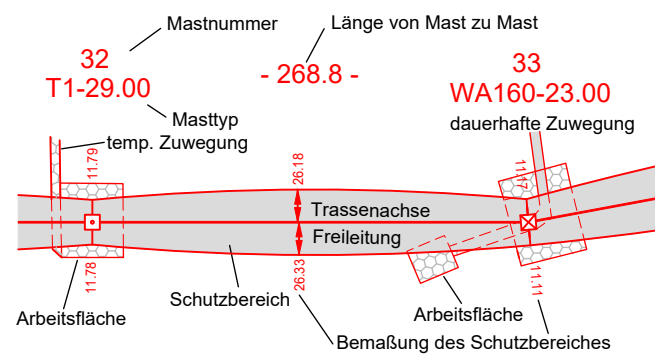

Grenzen:

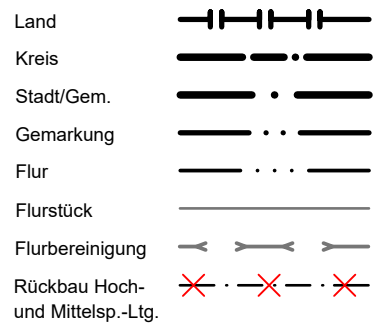

Quellvermerk: Hessische Verwaltung für Bodenmanagement und Geoinformation © 2017-2021
Land NRW - Hochsauerlandkreis (2017-2021) Datenlizenz Deutschland - Namensnennung - Version 2.0 (www.govdata.de/dl-de/by-2-0)

Planfeststellungsunterlage

Index	Datum	Gezeichnet	Änderung
Zugehörigkeit			
Technische Referenz		Erstellt durch K2 Engineering GmbH Kovacs / Flemme	Genehmigt von Avacon Netz GmbH U. Herrmann
Zugehörigkeit		Verweis	Maßstab 1:2000
Zugehörigkeit		Erstelldatum 22.12.2021	Status Gültig
Zugehörigkeit		Format 420x420	Zahlteil 20A Blatt 58
<p>avacon</p> <p>Objektname 110-kV-Leitung Twistetal - Paderborn/S</p> <p>Klassifikation Lageplan</p> <p>Titel LH-11-1205, Sonderlageplan Zuwegung Mast Nr. 58</p>			
ID			

Speicherdatum: 23.02.2022 - Plotdatum: 23.02.2022

LH-11-1205_FRL_NB.dwg

Land Hessen

Kreis Waldeck-Frankenberg
Stadt Diemelstadt
Gmkg. Hesperinghausen

Flur 2